

1 PLANTA BAIXA - TÉRREO
1:50

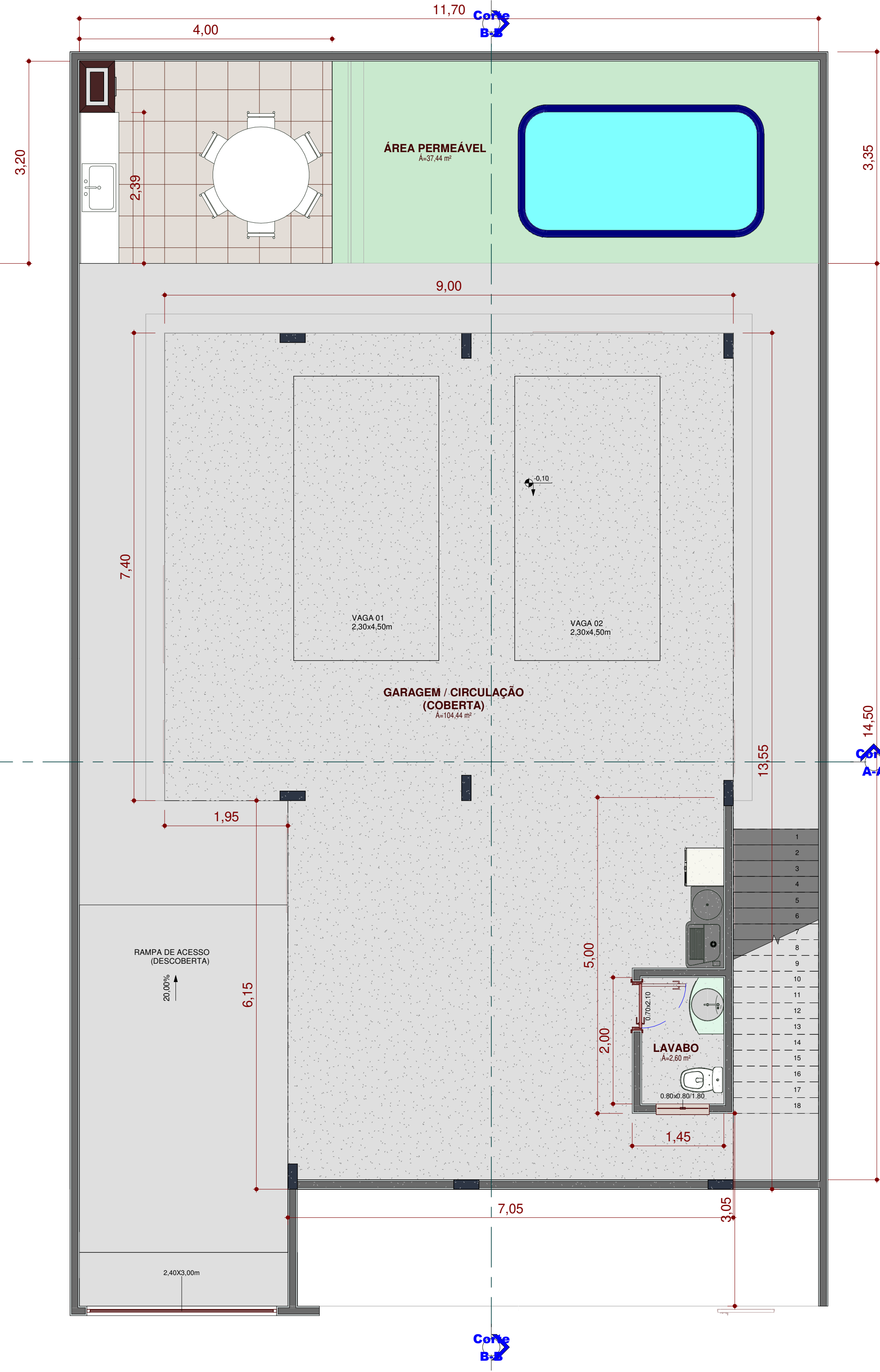

2 Subsolo 1
1:50

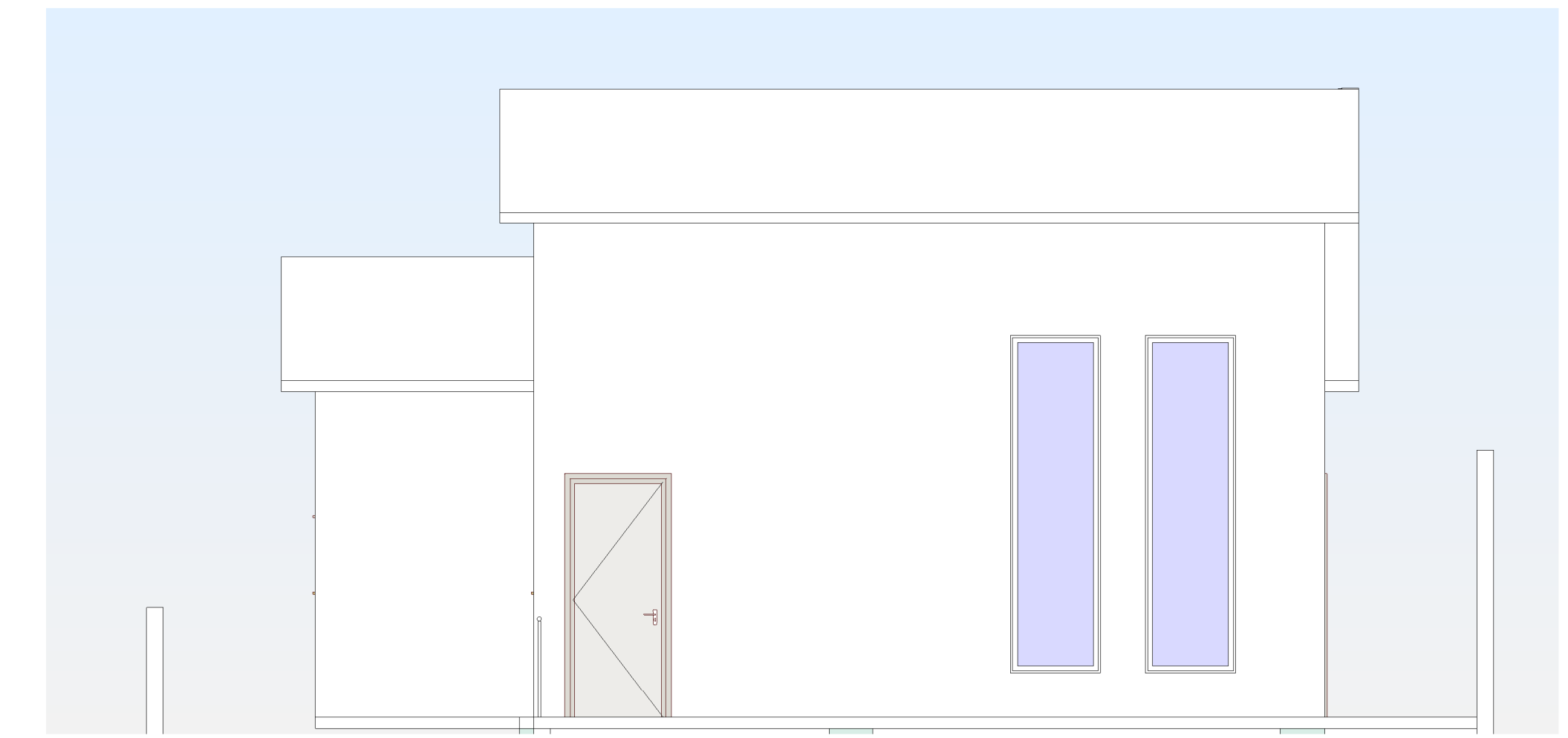

5 FACHADA FRONTAL
1:50

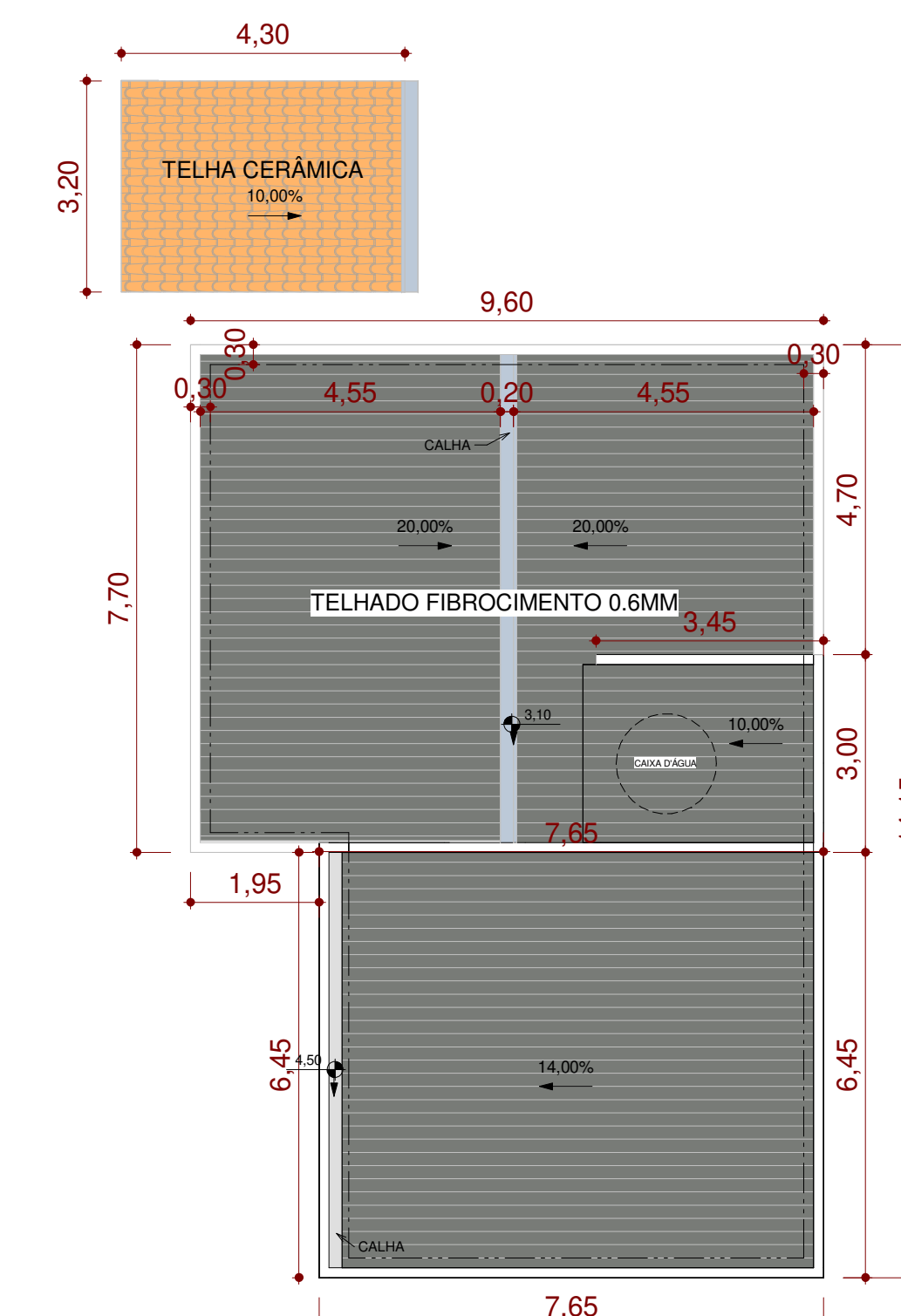

8 PLANTA DE COBERTURA
1:100

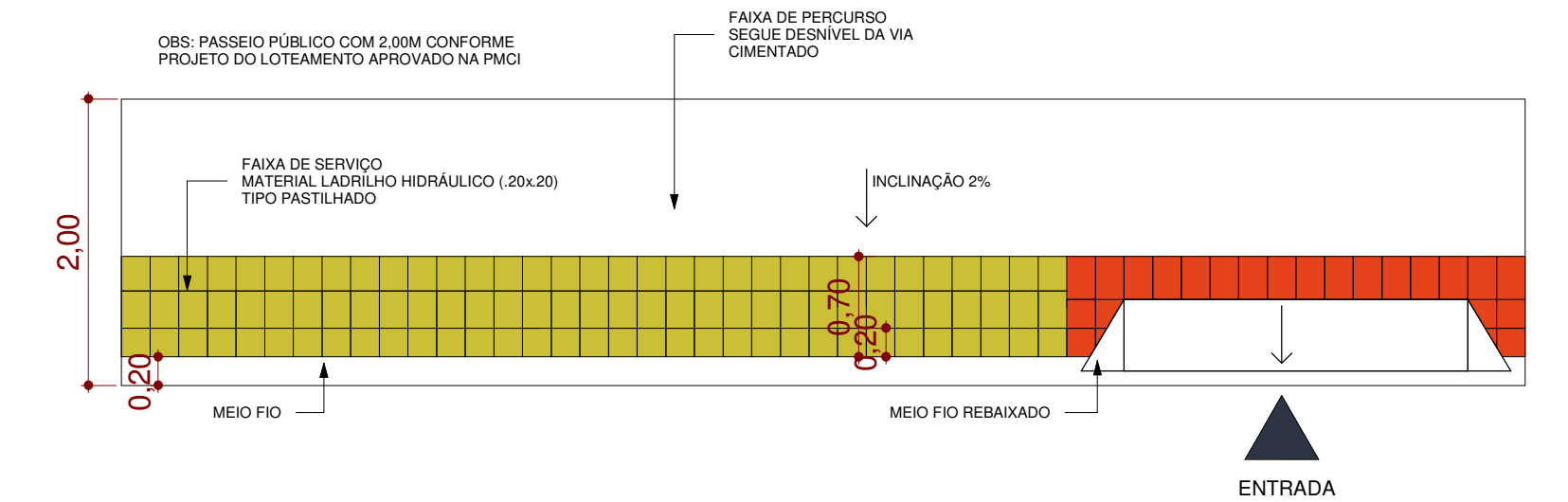

9 CALÇADA CIDADÃ
1:50

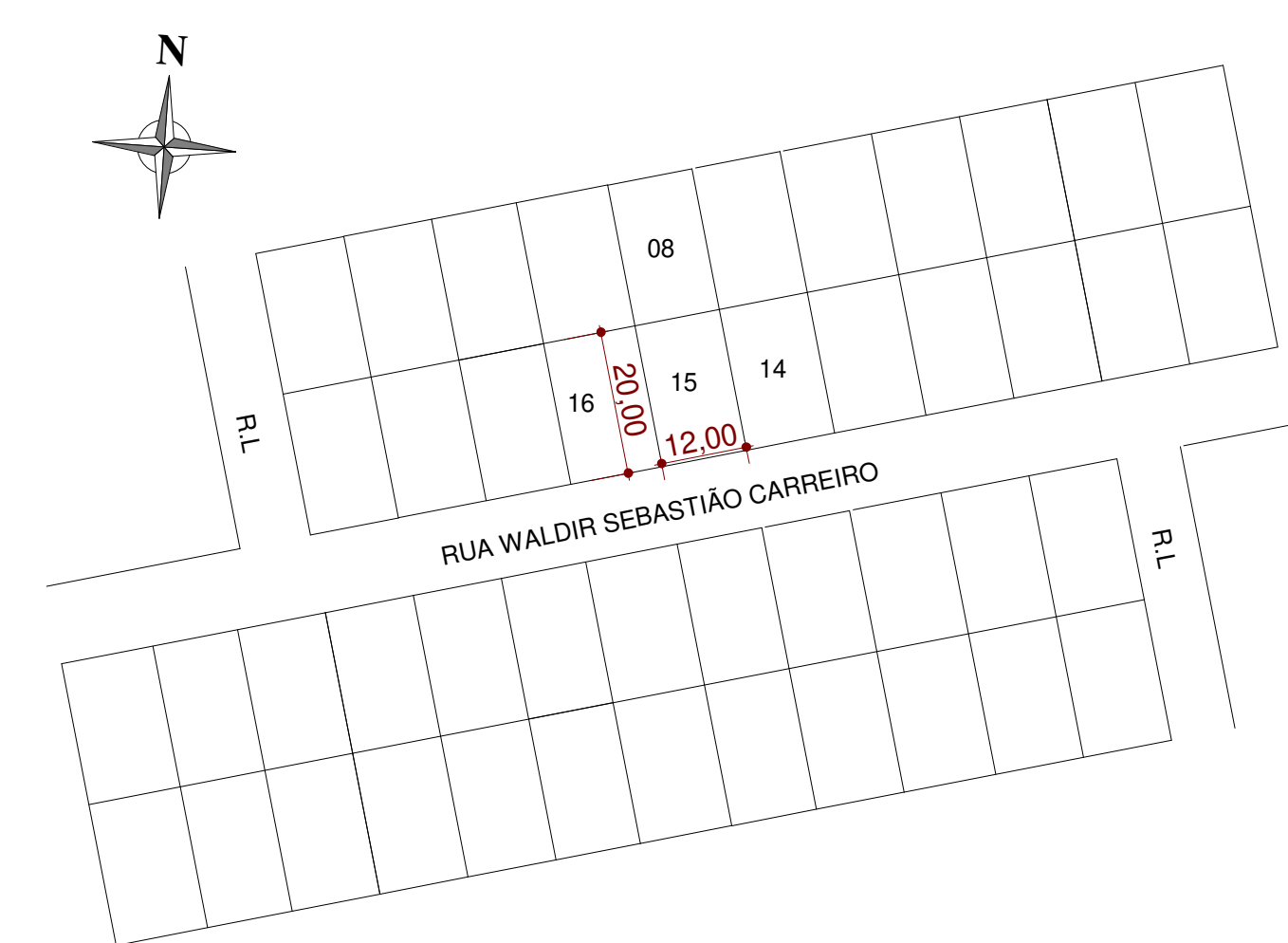

7 LOCALIZAÇÃO
1:1000

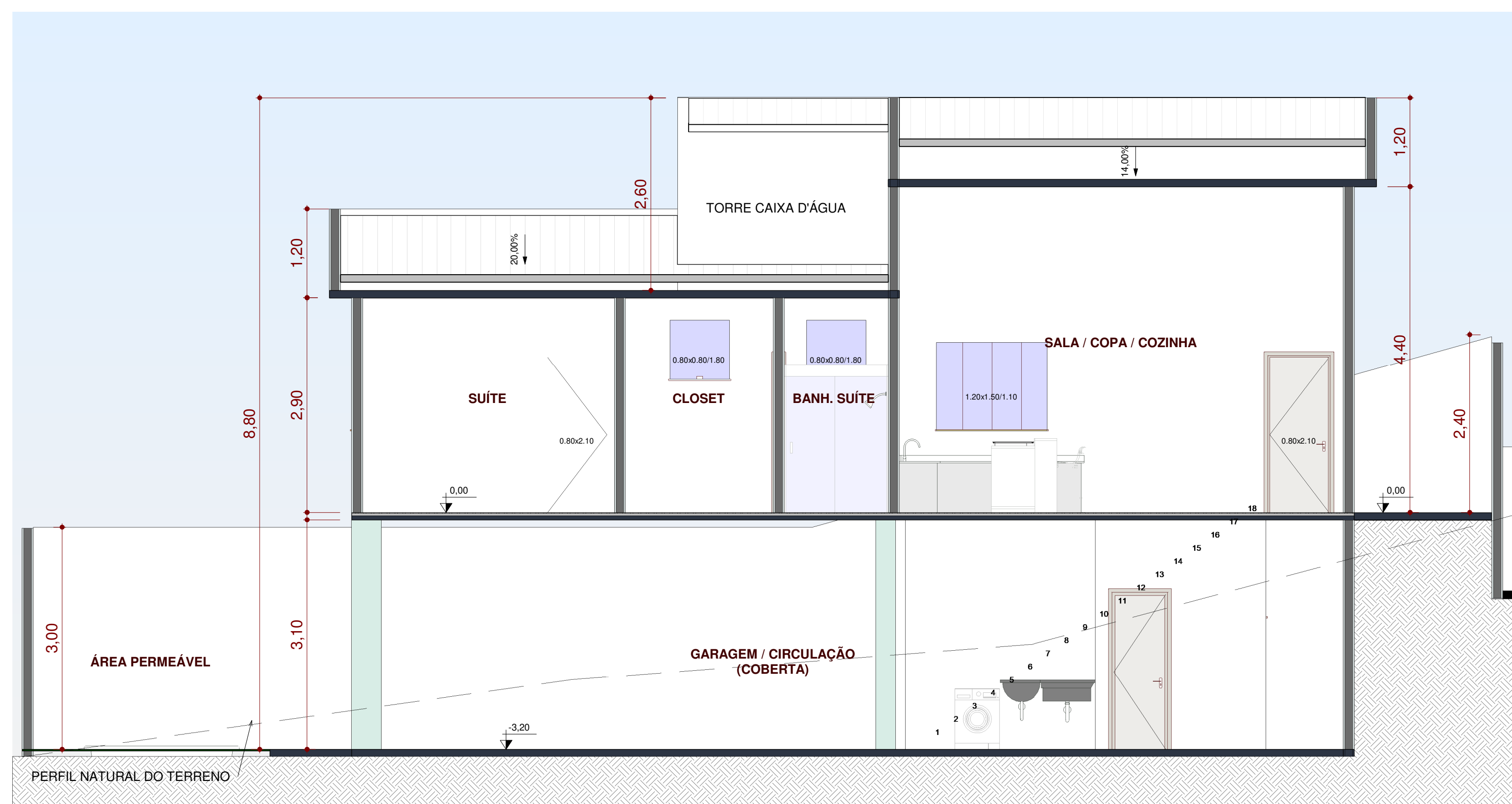

4 Corte B-B
1:50

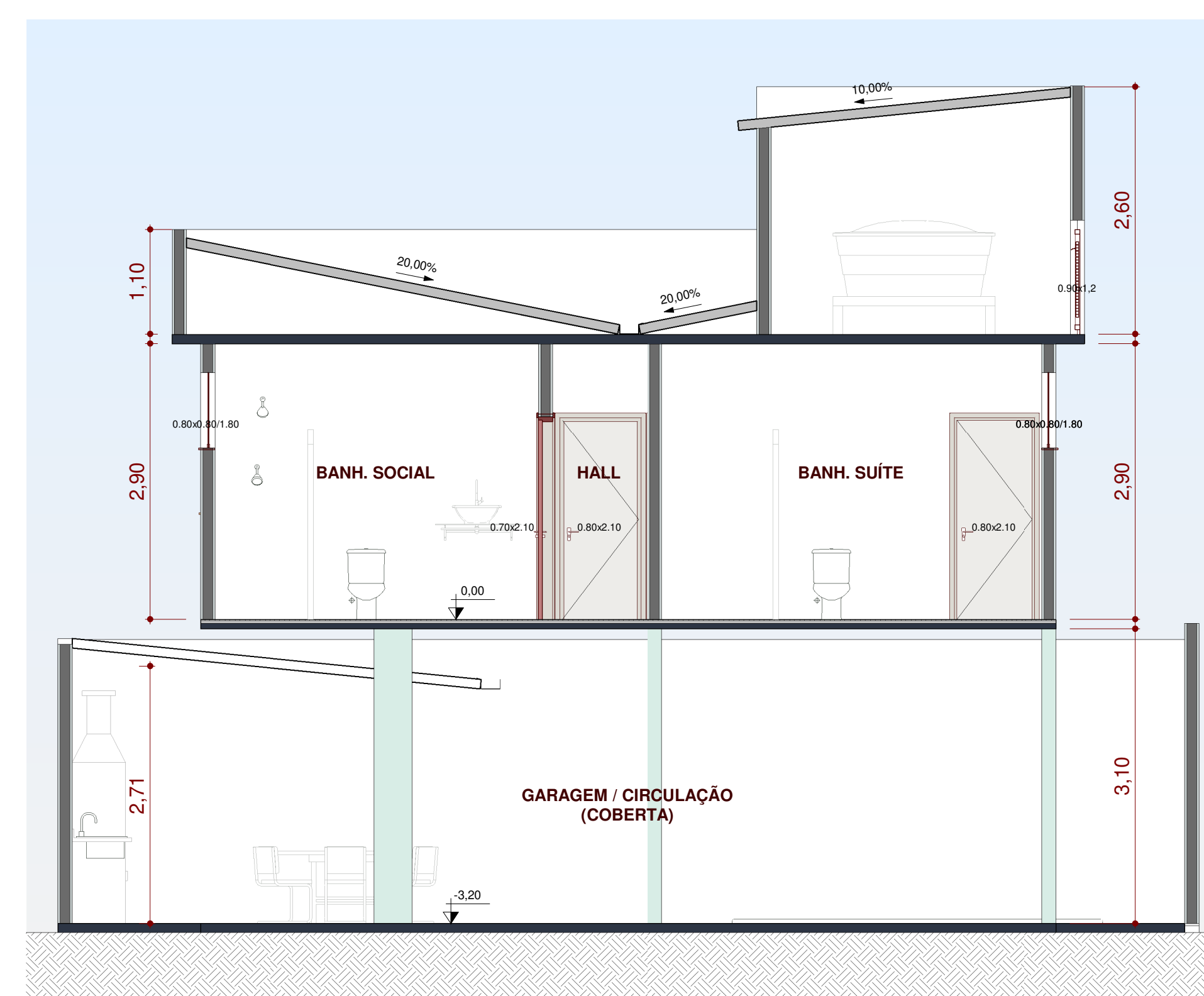

3 Corte A-A
1:50

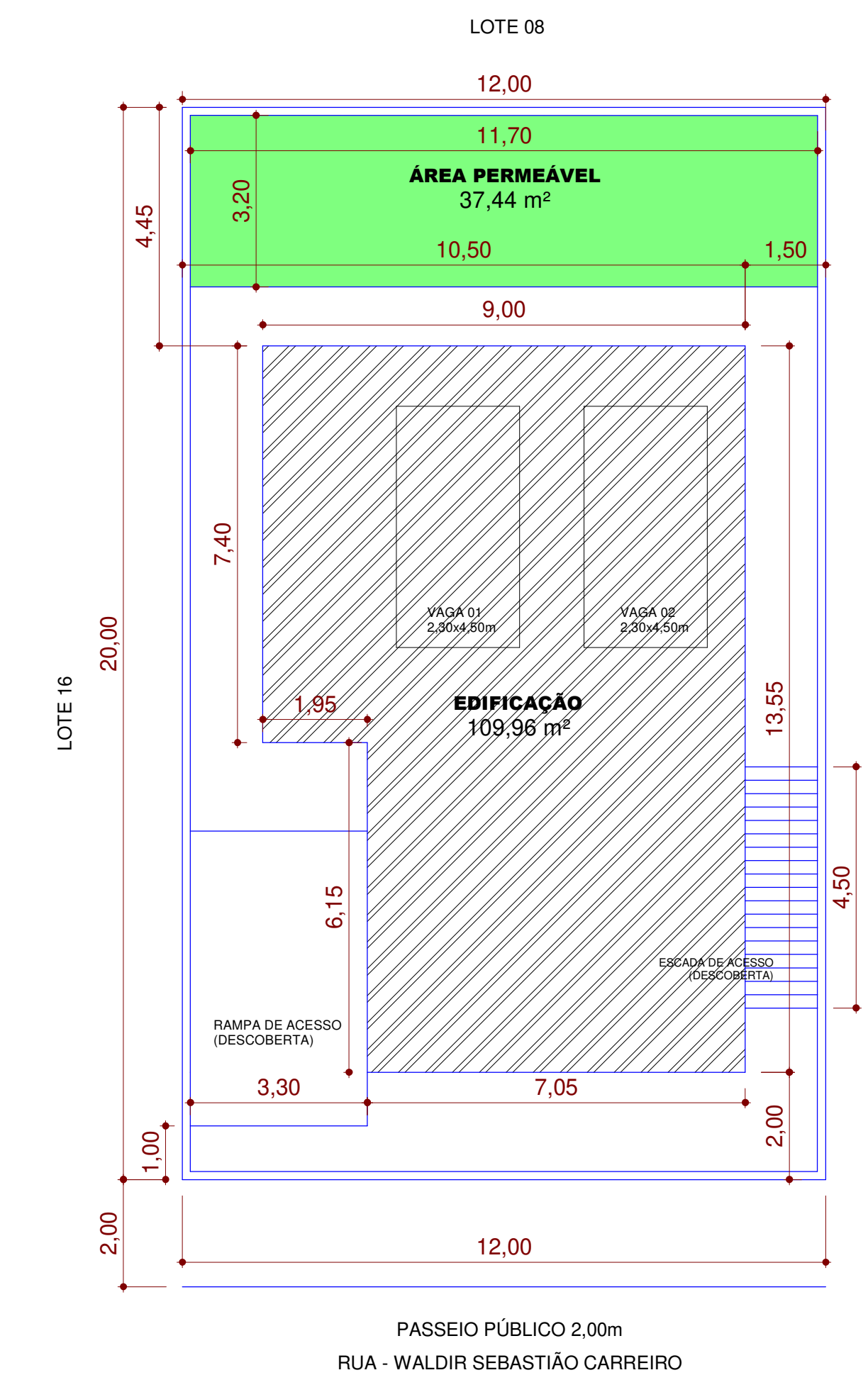

6 PLANTA DE SITUAÇÃO
1:100

PROJETO ARQUITETÔNICO		FOLHA 01/01
ASSUNTO: PROJETO LEGAL		
Resumo Áreas Construídas		
Área Subsolo:	109,96 m²	
Área Térreo:	109,96 m²	
Total:	219,92 m²	
<small>DECLARO QUE A APROVAÇÃO DO PROJETO NÃO IMPLICA NO RECONHECIMENTO DE DIREITO DE PROPRIEDADE DO TERRENO POR PARTE DA PREFEITURA.</small>		
<small>PROPRIETÁRIO: RANE DE FÁTIMA CECILIO</small>		
<small>AUTOR DO PROJETO E RESPONSÁVEL TÉCNICO: LUIS FERNANDO DE MORAIS CREA: ES-49976/D</small>		
<small>Reg. Prefeitura:</small>		