

1 CORTE A  
1 : 50

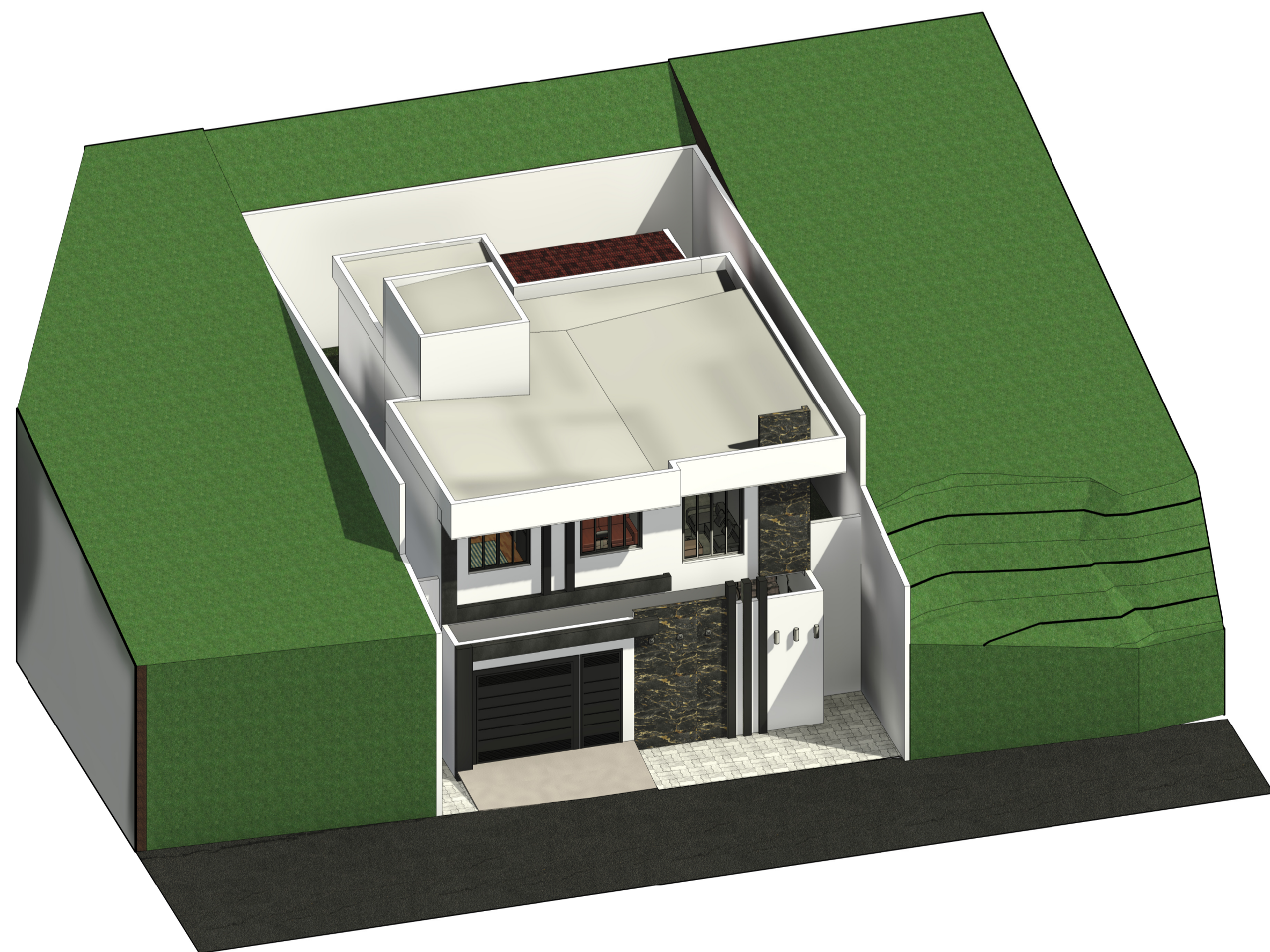

2 CORTE B  
1 : 50



3 PERSPECTIVA GERAL 1

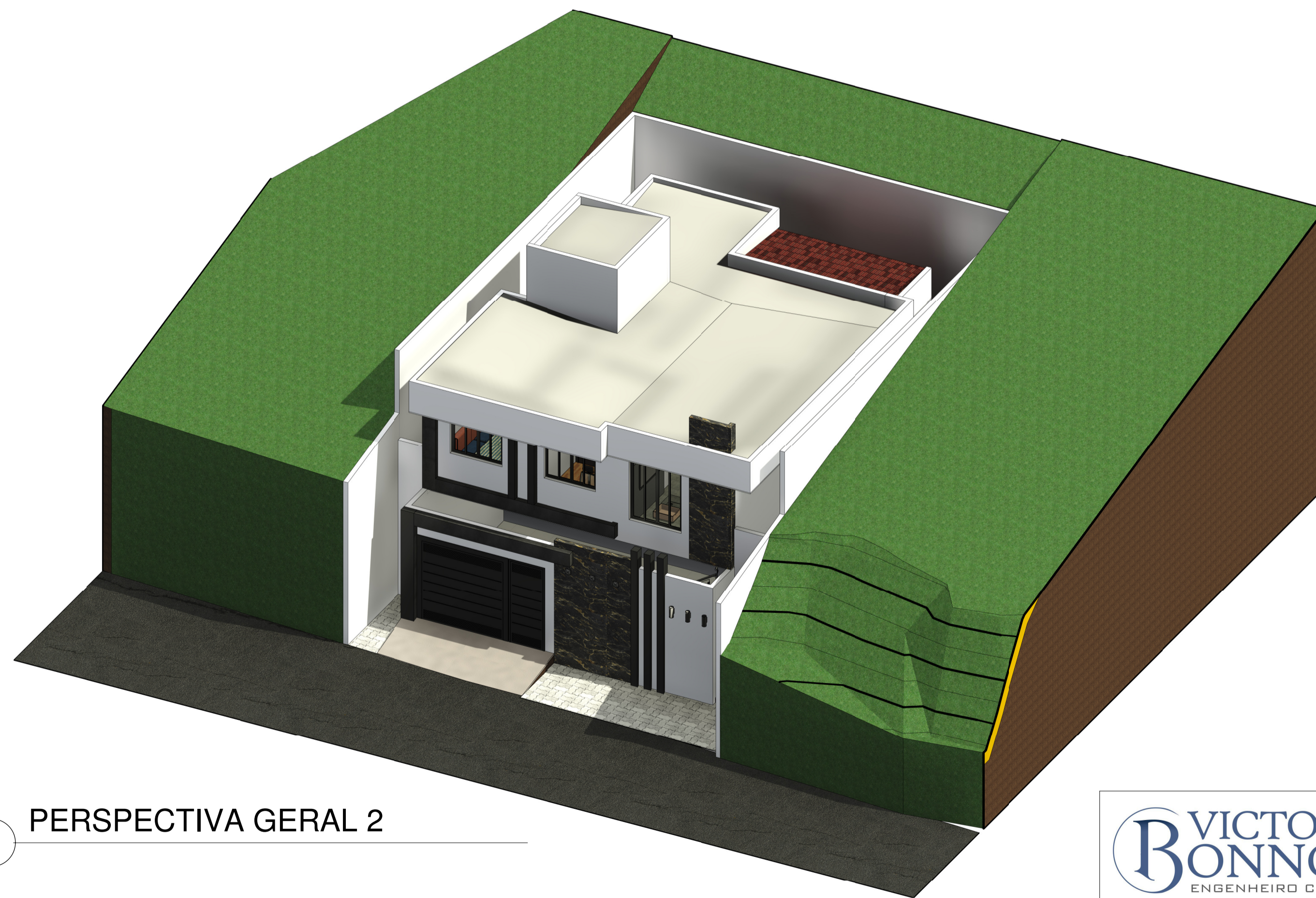

4 PERSPECTIVA GERAL 2

		<b>PROJETO ARQUITETÔNICO</b>
GERENCIAMENTO:		
VICTOR BONNO LOURO DE MORAES		
CLIENTE:		
RAINE CESCON E REIVER VERONEZ		
ENDEREÇO:		
Rua Getúlio Vargas, nº 120, bairro Village da Luz, Cachoeiro de Itapemirim-ES		
ASSUNTO:		FOLHA:
PROJETO ARQUITETÔNICO		<b>3</b>
RESPONSÁVEL TÉCNICO E AUTORIA DE PROJETO (CREA ES-051952/D):		DATA:
EMG. CIVIL VICTOR BONNO LOURO DE MORAES		13/11/2023
		ESCALA: 1 : 50