

CORTE B
ESC: 1/50

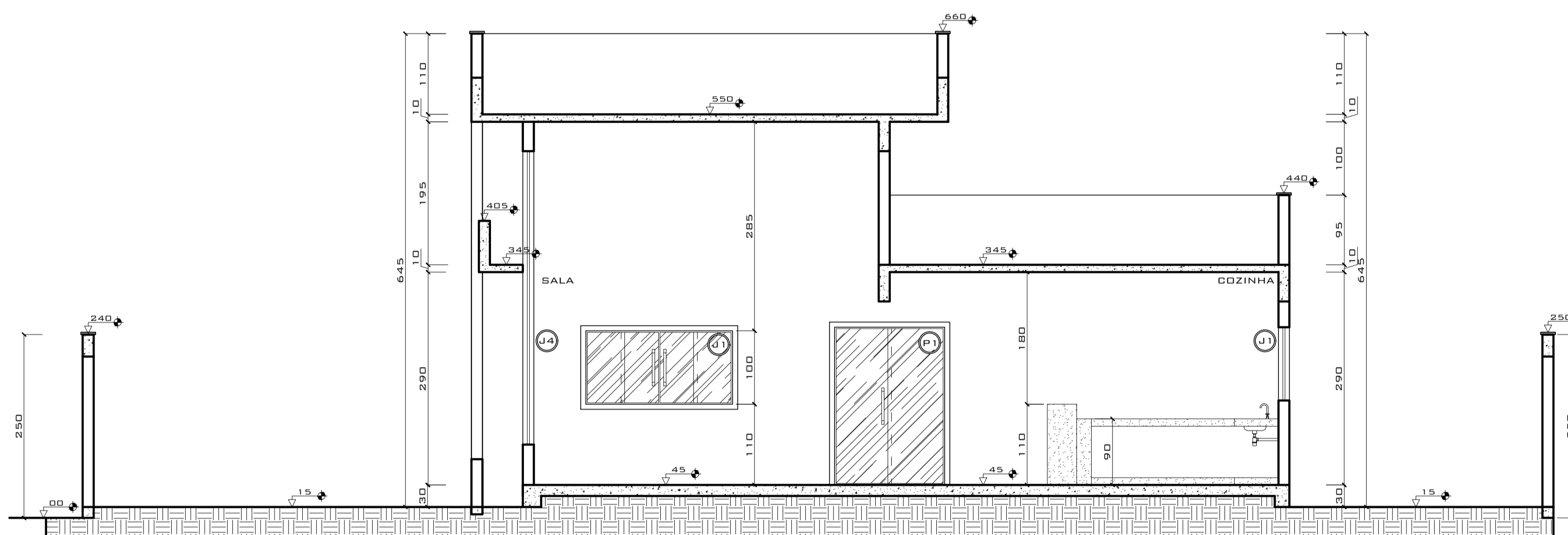

CORTE A
ESC: 1/50

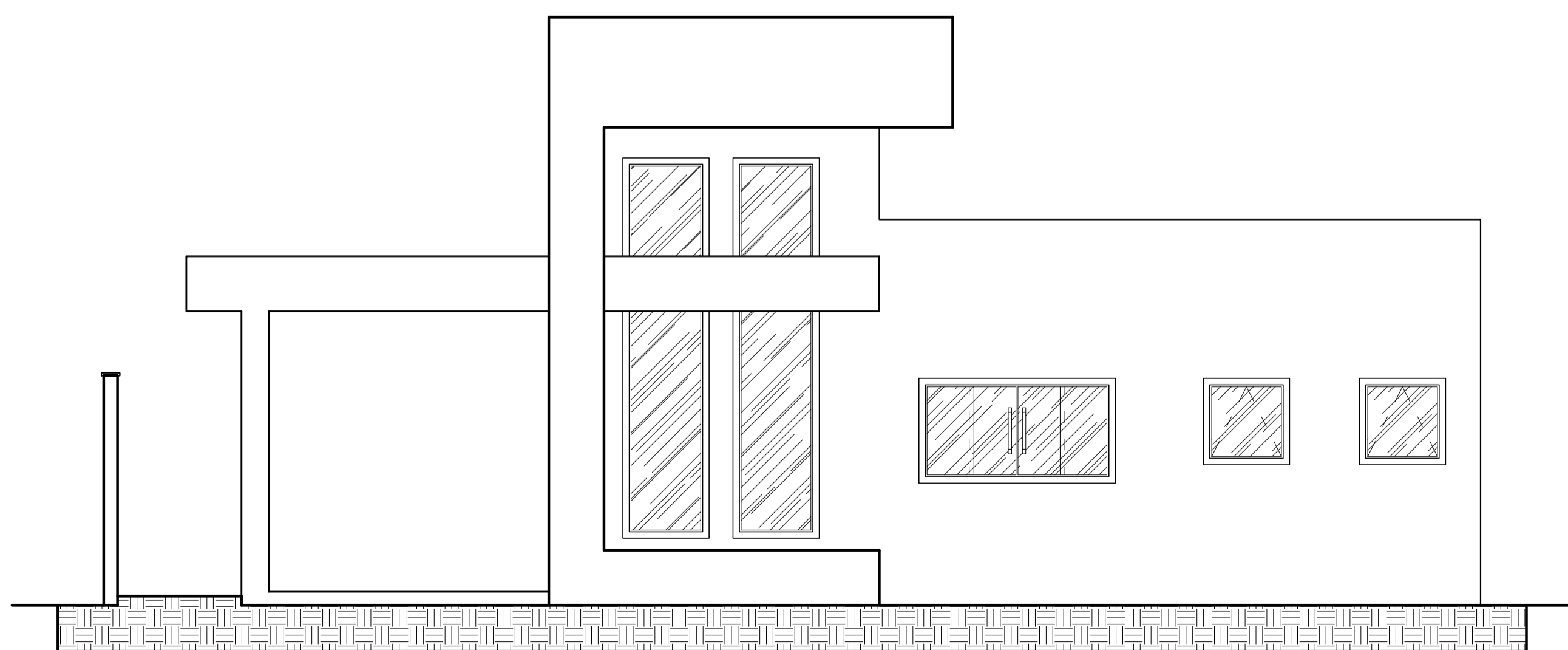

FAIXADA
ESC: 1/50

QUADRO DE ESQUADRIAS

TIPO	A	B	TIPO	A	B	C
P1	150	210	J1	200	110	100
P2	80	210	J2	150	110	100
P3	80	210	J3	90	150	110
V1	110	210	J2	80	80	400
-	-	-	B1	80	80	130
-	-	-	-	-	-	-
-	-	-	-	-	-	-

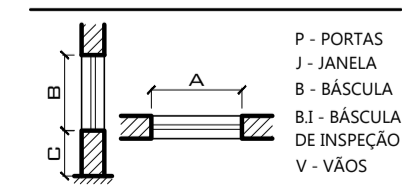

QUADRO DE ÁREAS

1. ZONEAMENTO	ZQP-J
2. GRUPO E ATIVIDADE	RESIDENCIAL
4. ÁREA DO TERRENO	300,00 M ²
5. ÁREA TOTAL CONSTRUIDA	148,82 M ²
6. ÁREA TOTAL COMPUTÁVEL	148,82 M ²
7. ÁREA DA PROJEÇÃO	148,82 M ²
8. ÁREA PERMEÁVEL	62,07 M ²
9. CA. (REGIME DE APROVEITAMENTO)	0,496
1.0. TD. (TAXA DE OCUPAÇÃO)	49,60 %
1.1. TP. (TAXA DE PERMEABILIDADE)	20,69 %

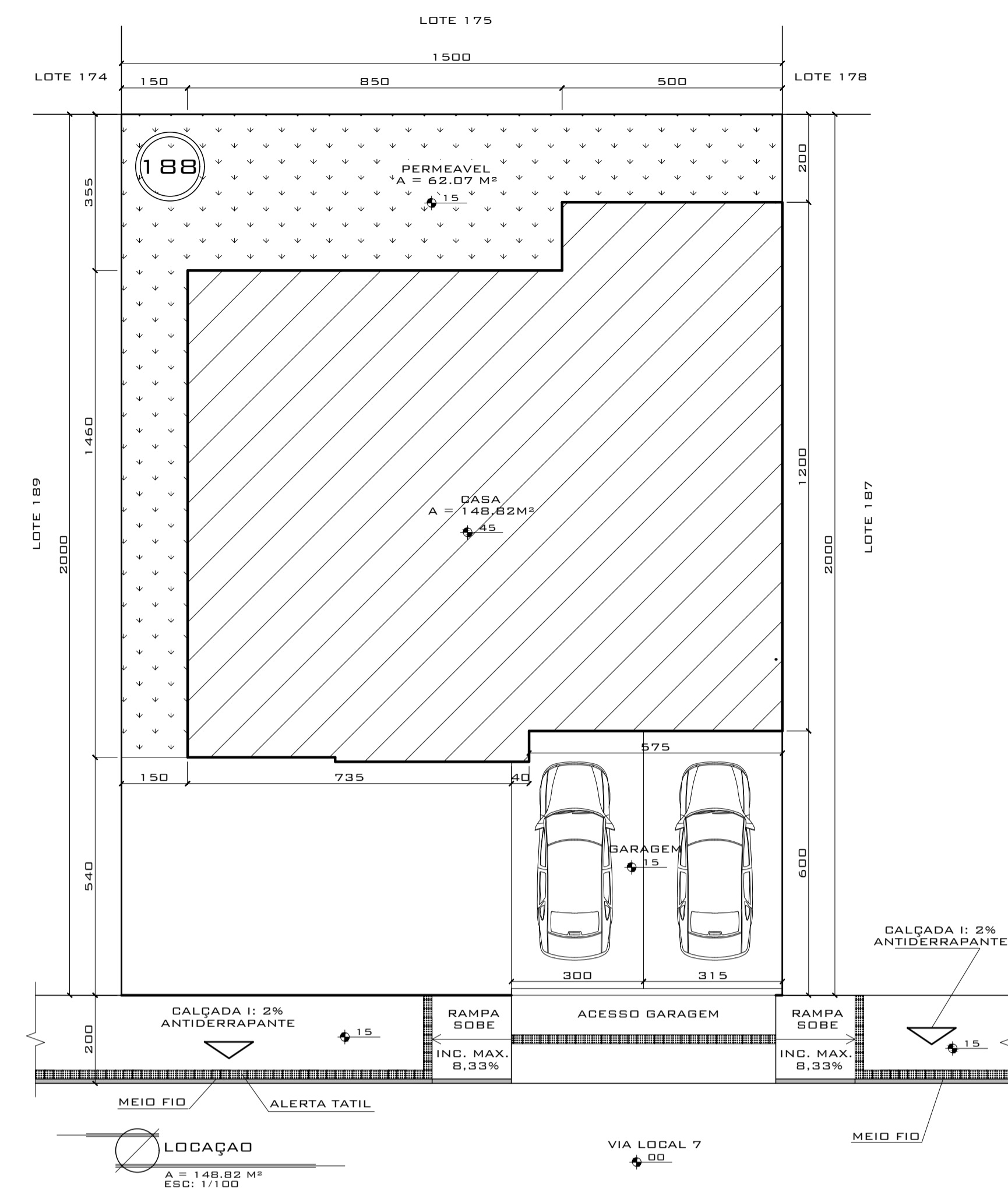

LOCAÇÃO
A = 148,82 M²
ESC: 1/100

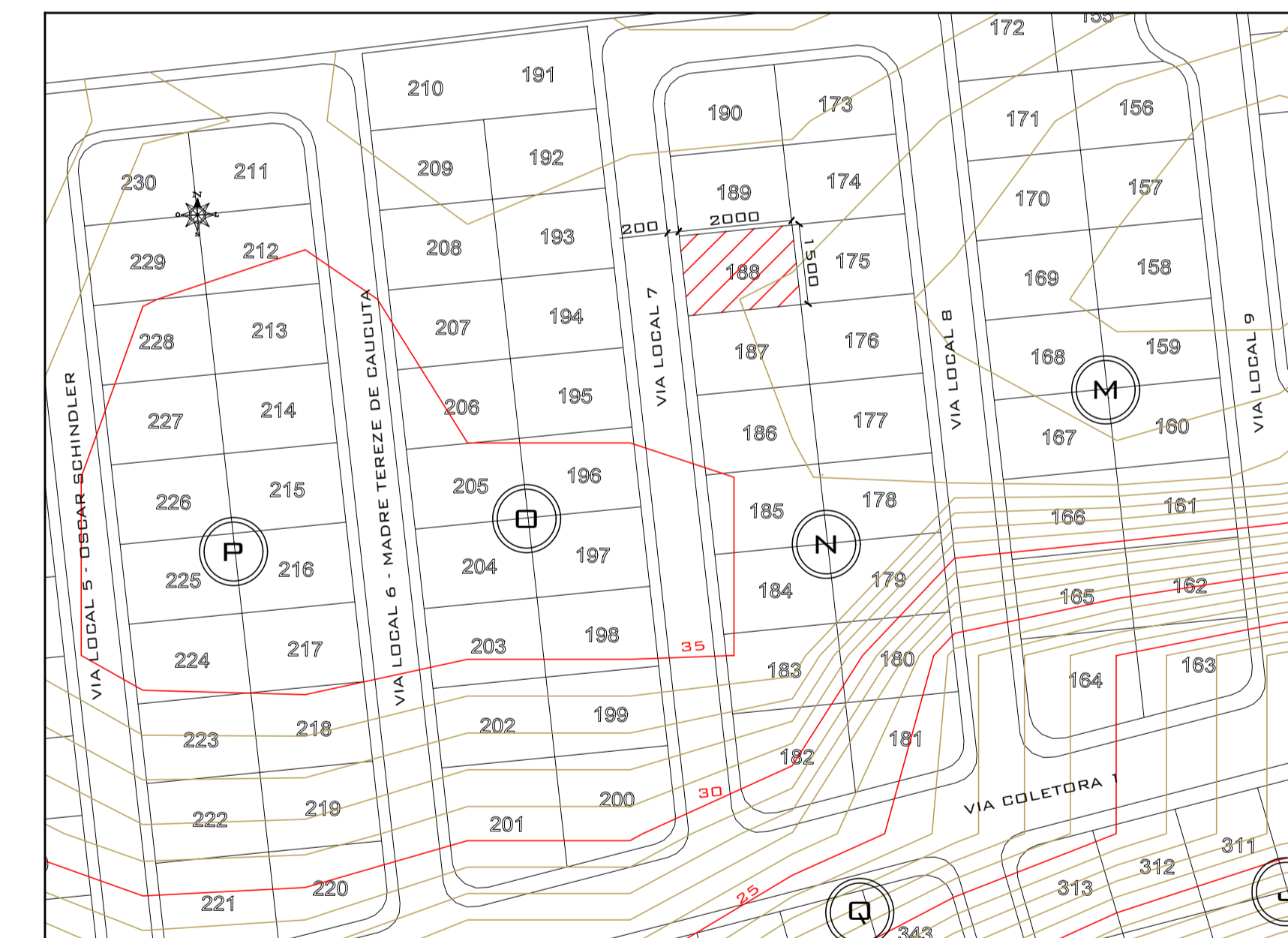

LOCALIZAÇÃO
ESC: 1/1000

PROJETO ARQUITETÔNICO

OBRA: RESIDENCIA UNIFAMILIAR	FASE: APROVAÇÃO
PROPRIETÁRIO: IVAN CECCON CAMPOS JUNIOR	CPF: 084.534.307-64
END: VIA LOCAL 7, LIBERDADE, L-188, Q-N, MARBRASA, C. DE ITAPEMIRIM/ES.	FACHADA - 1/50
DISCRIMINAÇÃO: LOCAÇÃO - 1/1000 SITUAÇÃO - 1/100 CORTE A - 1/50 CORTE B - 1/50	RESP. TÉCNICO: VICTOR VIRISSIMO ZORZAL CREA: D40885/D ES
PROPRIETÁRIO: IVAN CECCON CAMPOS JUNIOR CPF: 084.534.307-64	DATA: 04/06/2024 FOLHA: 2/2



VICTOR VIRISSIMO ZORZAL
ENGENHEIRO CIVIL
Rua João Batista, 69 - Centro - Conceição do Castelo/ES - CEP 29370-000
☎ (28) 99948-5011 ☎ (27) 99504-5486 ✉ zorzalengenharia@hotmail.com